¿CÓMO HACER …?: ADVERTENCIA SOBRE CONTENIDO

_¿QUÉ ES ESO?

Las advertencias de contenido son avisos que se colocan delante de determinado contenido. La advertencia se usa para destacar que el siguiente contenido puede ser perjudicial para algunos grupos de personas. Por ejemplo, representaciones de violencia o reproducciones de declaraciones discriminatorias.

_¿PARA QUÉ NECESITO ESTO?

Vale la pena estar pendiente para mantener la confianza de la comunidad. Las advertencias sobre contenido pueden ayudar a crear un clima seguro en tu comunidad. Proporcionan oportunidades para relacionarse conscientemente con los contenidos y evitar contenido potencialmente negativo o nocivo. Sé lo más específico/a posible sobre el contenido para el cual utilizas la advertencia.

_¿CÓMO LO HAGO?

Dependiendo del contenido, puedes establecer las advertencias de distintas formas. Por ejemplo, en forma de texto utilizando la abreviatura CW (en inglés content warning), como imagen o diapositiva antes de que pueda verse el contenido, como anuncio antes de que comience un vídeo o utilizando emojis llamativos.

Anima a más personas de tu comunidad a ser sensibles con sus contenidos.

https://la-red.eu/portfolio/miau

EJEMPLOS:

Triggerwarnung:
Auf den folgenden Slides werden transphobe, sexistische und andere diskriminierende Inhalte dargestellt. Wenn du diese nicht lesen möchtest, überspringe diese Slideshow.

Fuente: Hate Aid

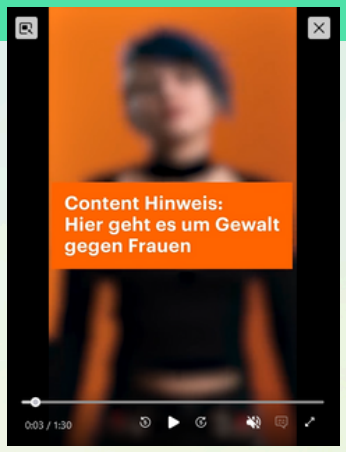

Fuente: Deutschlandfunk Kultur Instagram

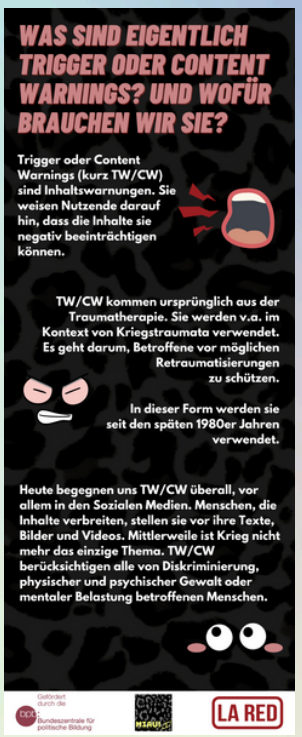
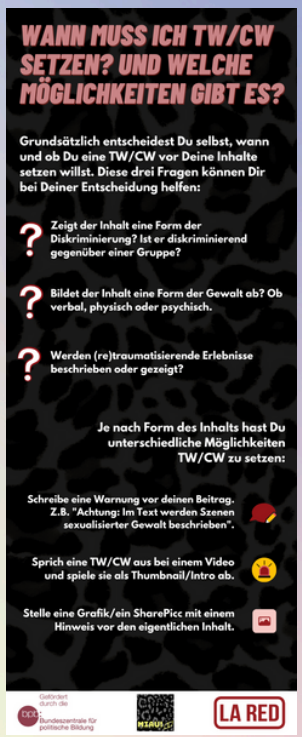
Fuente: MIAU!